النهار
الجمعة 22-03-2013 العدد 25027
9

بروتوكول تعاون بين جمعية "يدنا" واليسوعية والأميركية
سليمان: قريباً إطلاق مركز صحة قلب المرأة في بعبدا

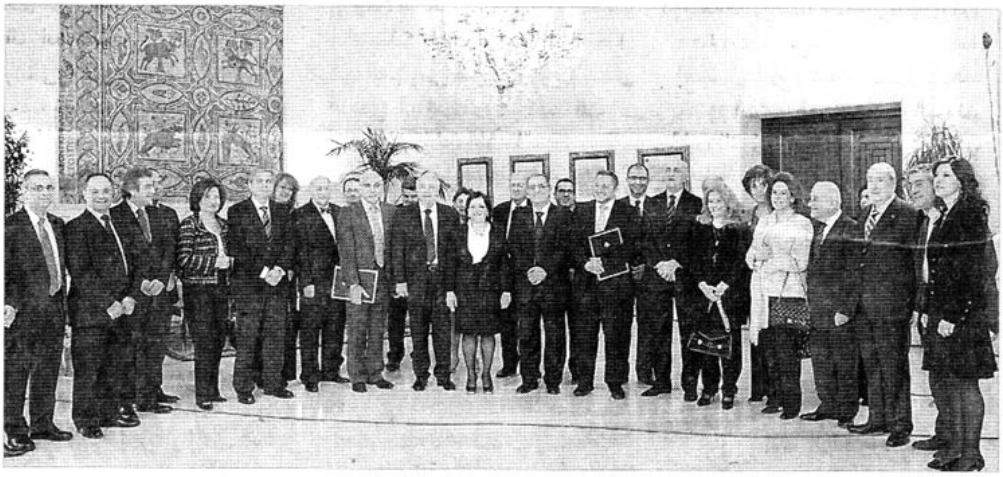

السيدة سليمان وأعضاء مجلس أمناء الجمعية وممثلو الاميركية والقديس يوسف بعد توقيع الاتفاق.

في عيد الامهات وسعيا منها للمساهمة في تخفيف معاناة النساء في المجالين الصحي والاجتماعي، وقعت السيدة الأولى وفاء سليمان بروتوكول تعاون بين جمعية "يدنا" وكل من الجامعة الأميركية في بيروت وجامعة القديس يوسف، تمهيدا لاطلاق عمل "مركز صحة قلب المرأة" الذي سيكون باكورة مشاريع جمعية "يدنا" التي أسستها للاهتمام بشؤون اجتماعية وصحية.

وحضر الاحتفال الذي اقيم في القصر الجمهوري أعضاء مجلس الأمناء في الجمعية، ومن بينهم نائب رئيس مجلس الوزراء سمير مقبل، الوزراء السابقون، ميشال اده، ليلى الصلح حماده ومنى عفيش ومي عوده وعدد من الشخصيات الطبية والاجتماعية.

وأكدت سليمان في كلمتها سعيها الى "المساهمة في تخفيف معاناة نساء لبنان في المجالين الصحي والاجتماعي، واستنادا إلى دراسة أجرتها الشركة الاستشارية الدولية BOOZ & Co، حيث تبين أن صحة قلب المرأة هي السبب الأول لوفاتها، أنشئت مؤسسة للرعاية الصحية والاجتماعية تحمل اسم "يدنا"، وعاونها بذلك مجلس أمناء ومجلس إدارة يتميز أعضاؤهما بممارسة دور إنساني واجتماعي ويتمتعون بصدقية عالية. وجاءت باكورة مشاريع هذه المؤسسة: مركز صحة قلب المرأة في مدينة بعبدا".

وأعلنت أنه "حرصا على تأمين أعلى مستوى للخدمات المدعومة ضمن مركز صحة قلب المرأة، وتوفير كامل متطلبات إطلاق هذا المركز الطبي وفي سبيل المساعدة في القيام بأعماله الطبية العديدة، من تدريب الموظفين، تأمين الأطباء وضمان خدمة صحية عالية الجودة، تعاونت "يدنا" مع الجامعة الأميركية في بيروت وجامعة القديس يوسف".

أضافت أنه "تجسيدا لهذا التعاون ولأجل الاستمرارية به ها نحن نحتفل اليوم بتوقيع بروتوكول التعاون. وبنتيجة الدراسات وبالارتكاز إلى بروتوكول التعاون وانسجاما مع توجه منظمة الصحة العالمية بضرورة اعتماد سياسة وقائية لمحاربة المرض والحد من خطورته، تقرر أن يقوم المركز بالفحوص الوقائية والعلاجات الاولية، ابتداء من تخطيط القلب الى تصوير صوتي للقلب والشرايين، فالكشف المبكر على تصلب الشرايين وتكلسها، الى فحوص مخبرية حديثة، البحوث العلمية، نشر التوعية، حملات تثقيفية، وتقديم العناية الخاصة لتخفيف الوزن، ووقف التدخين، وذلك ضمن معايير دقيقة تجعل من المركز، مركزا رائدا ونموذجيا".

وختمت سليمان بـ"وعد في مواصلة العمل بجهد وبمساعدة المعنيين، مشكورين، لإطلاق أعمال مركز صحة قلب المرأة في القريب العاجل، حيث سنوافيكم ضمن حفل الإطلاق بكامل تفاصيل العمل ضمن هذا المركز، وبآلية الدعم المتوافرة ضمنه لجميع النساء".

ثم تم التوقيع على بروتوكول بين سليمان ونائب رئيس الجامعة الأميركية في بيروت وعميد كلية الطب محمد صايغ وعميد كلية الطب في جامعة القديس يوسف رولان طنب مفوضا من رئيس الجامعة الأب سليم دكاش.

Select info S.A.L.
"Only Your Selected Information"